

Stadhuis en toerismekantoor, Diksmuide
ONO architectuur i.s.m. Callebaut architecten
 ono-architectuur.be
 callebaut-architecten.be

DE VERBOUWING VAN HET ECLECTISCHE STADHUIS draait de organisatie van het gebouw om. De minutieus gerestaureerde voorgevel heeft geen portaalfunctie meer. Het leven speelt zich nu af aan de achterkant van het gebouw, waar een haakvormige betonnen helling en een pleintje voortaan de toegang vormen. Via het nieuwe plein is ook de kelderverdieping toegankelijk, waarin een kunstarchief en leeszalen werden ondergebracht. De historiserende interieurs kregen een sobere uitstraling door de heldere afvlakking en de eenvoudige maar precieze restauratiewerken.

Ontwerpers:	Ontwerp:	Hoofdaannemer:
<i>Gert Somers, Jonas Lindekens, Benoit Stes, Sara Verleye, Sarah Melsens, Maciek Glowka, Julie Quisquater, Ana Teresa Quartilho, Nicolas Petillon, David de Bruijn, Sofie Wuyts, Wouter Mathieu</i>	<i>mei 2010</i>	<i>Artes Woudenberg, Brugge</i>
	Oplevering:	Oppervlakte:
	<i>juni 2015</i>	<i>2 400 m²</i>
	Restauratiearchitect:	Volume:
	<i>Callebaut architecten, Drongen</i>	<i>9 848 m³</i>
	<i>Wouter Callebaut, Rebekka Van Coster, Iris Bauwens</i>	Bouwkost:
		<i>€ 5 795 154, excl. btw</i>
	Studiebureau stabiliteit:	Bouwkost / m ² :
	<i>Studieburo Mouton, Gent</i>	<i>€ 2 414, excl. btw</i>
Opdrachtgever:	Studiebureau technieken:	
<i>Stadsbestuur Diksmuide</i>	<i>Studiebureau Boydens nv, Loppem-Zedelgem</i>	
Locatie:		
<i>Grote Markt 6 8600 Diksmuide</i>		
Fotograaf:		
<i>Frederik Vercruyssse</i>		

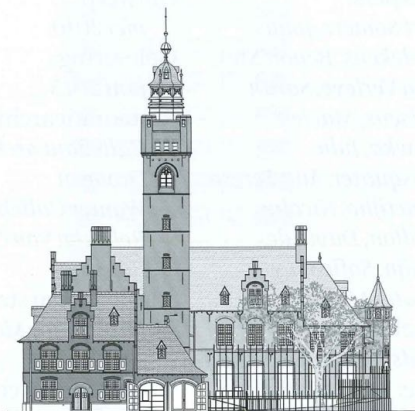

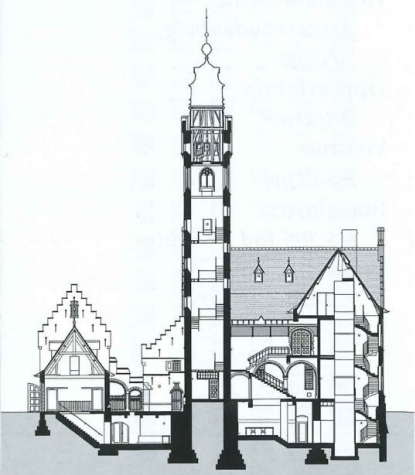
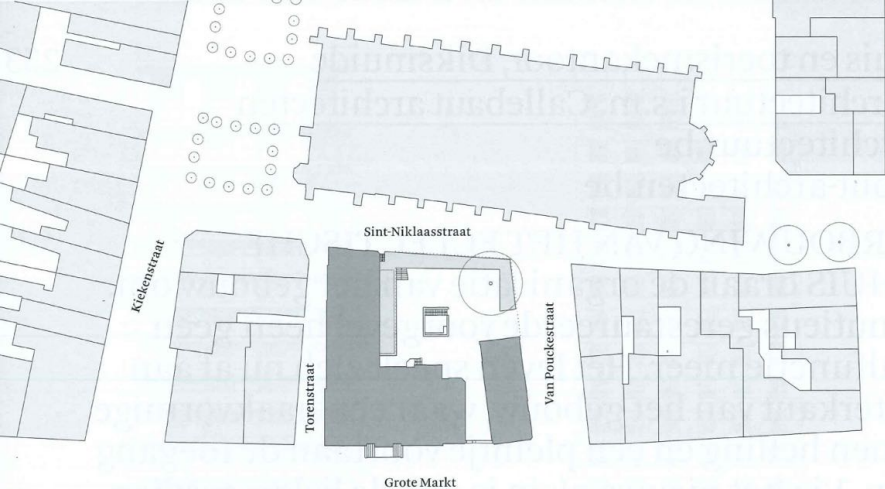
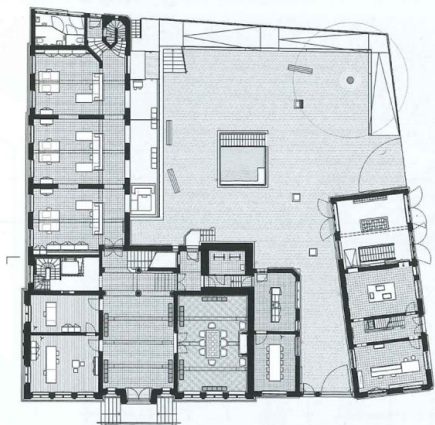

Gelijkvloers

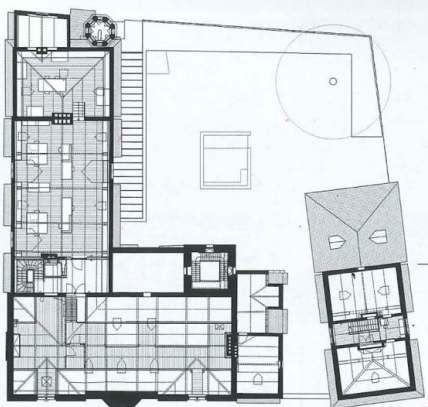

Niveau 2

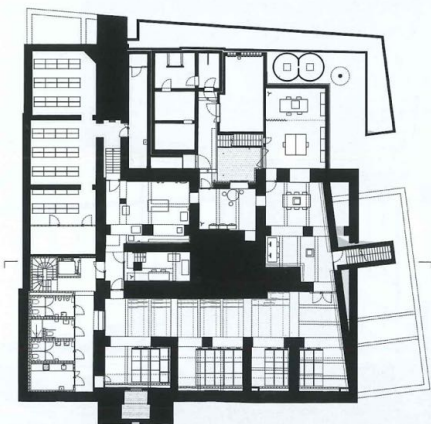

Niveau 1

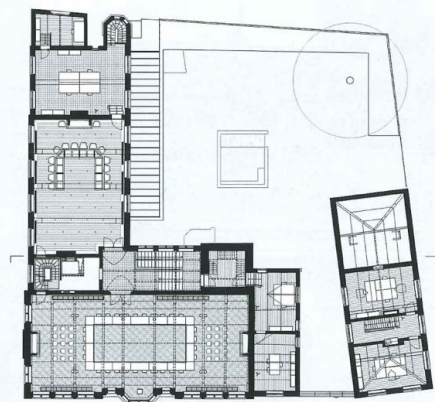

Niveau 1





